kbo Isar-Amper-Klinikum MÜNCHEN-OST
Zuverlässig an Ihrer Seite

WERKFEUERWEHR

kbo-Isar-Amper-Klinikum-München-Ost

Jahresbericht 2013/2014

WERK FEUERWEHR ISAR-AMPER-KLINIKUM

2. Umschlagseite
(bleibt leer)

Inhaltsverzeichnis

- Vorwort des Leiters der Werkfeuerwehr: Seite 4
- Vorwort der Geschäftsführung: Seite 5
- Organisationsplan der Werkfeuerwehr: Seite 6
- Gruppenführer / Ausbilder und Gerätewarte: Seite 7
- Neuer 2. Kommandant: Seite 8
- Mannschaft der Werkfeuerwehr: Seite 9
- Personelle Veränderung und Übersicht über die letzten 10 Jahre: Seite 10
- Alters-, Geschlechterverteilung und Lehrgänge: Seite 11
- Übungen: Seite 12 - 16
- Stundenaufstellung: Seite 17
- Einsatzübersicht: Seite 18 – 27
- Vorbeugender Brandschutz: Seite 22
- Fahrzeuge der Werkfeuerwehr: Seite 28 - 29
- Ehrungen und Beförderungen: Seite 30
- Neues Material der Werkfeuerwehr: Seite 31
- Gesellschaftliches: Seite 32
- Fotoimpressionen: Seite 33 – 36
- Gedenken an verstorbene Kameraden: Seite 37
- Mitgliederwerbung: Seite 38 – 39
- Katastrophenschutzzentrum: Seite 40
- Jahresübungsplan der Werkfeuerwehr: Seite 41
- Impressum: Seite 42- 43
- Danke: Seite 44
- Personelle Veränderungen: Seite 48

Vorwort des Leiters der Werkfeuerwehr

Sehr geehrte Leserinnen und Leser,

liebe Kameradinnen und Kameraden,

Bevor ich auf die letzten beiden Jahre im Gesamten zurückblicke, will ich hier zuerst meinen Dank aussprechen. Zum einen an die Einsatzkräfte der Werkfeuerwehr für das mir entgegen gebrachte Vertrauen im März 2013 bei der turnusmäßigen Wahl zum Leiter der Werkfeuerwehr, zum anderen jedoch möchte ich insbesondere meinem Vorgänger, Franz Xaver Huber Dank und auch Respekt für seine 6 Jahre an der Spitze aussprechen. Er hat mir eine sehr gut ausgerüstete technische Einheit übergeben. Ich wünsche ihm auch von dieser Stelle aus nochmals privat und vor allem beruflich nur das Beste und weiterhin alles Gute!

Doch was sind all die Gerätschaften und Fahrzeuge ohne jemanden, der sie zielgerichtet, effizient und effektiv einsetzt? Es sind die Mitarbeiterinnen und Mitarbeiter unseres Krankenhauses, welche sich weit über das Maß hinaus für unser kbo-Isar-Amper-Klinikum in der Werkfeuerwehr eingesetzt haben und dies bis heute tun. Ich sehe es als eine der wichtigsten Aufgaben, diese Leute verstärkt auch weiterhin allesamt so auszubilden, dass im Notfall unseren Patienten, den Besuchern und den Beschäftigten nicht nur schnelle, sondern auch kompetente Hilfe bei technischen Unfällen oder auch Bränden zu Teil wird. Zudem gilt mein Dank auch der Direktion und der Geschäftsführung. Sie haben stets ein offenes Ohr für die Belange „ihrer“ Werkfeuerwehr und stellen immer die notwendigen Mittel bereit, um die Ausrüstung auf dem aktuellen Stand der Technik zu halten. Dass diese Investitionen auch notwendig sind, zeigt ein Blick auf das Einsatzgeschehen der letzten beiden Jahre.

Die Feuerwehreinsatzzentrale des Landkreises München alarmierte „Florian IAK“ insgesamt 105 Mal im Jahr 2013 und 112 Mal im Jahr 2014. Selten waren es mehr in über 100 Jahren, seit Bestehen des Klinikums. Dies unterstreicht einmal mehr die Notwendigkeit und Sinnhaftigkeit dieser Einheit. Meine insgesamt 37 Einsatzkräfte, leisteten hierbei 2013 39743,4 Stunden und 2014 waren es insgesamt 39883,45 Stunden.

Ende Dezember 2013 entschied sich der stellvertretende Leiter der Werkfeuerwehr, Paul Kauer, sein Amt nach insgesamt 12 Jahren nicht mehr fortzuführen. Ihm danke ich zum einen für die vielen Jahre als „IAK 2“, zum anderen dafür, dass er uns als Gerätewart und vor allem als Einsatzkraft mit seiner langjährigen Erfahrung erhalten bleibt und weiterhin Hilfe am Nächsten leistet. Beglückwünschen möchte ich Thomas Ziegler, der die Nachfolge von Paul Kauer angetreten hat und wünsche ihm viel Erfolg für seine neue Aufgabe.

Bevor ich nun schließe, möchte ich den Fokus jedoch auf die Angehörigen, die Ehefrauen und –männer, die Lebenspartner oder Kinder richten. Der Dienst in der Feuerwehr geht oft mit Einschränkungen des Privatlebens einher und doch klagt Ihr nie, wenn der Partner plötzlich zum Einsatz gerufen wird, in der Ungewissheit, wann er denn wieder heimkehrt. Für Eure Geduld, Eure Unterstützung und Eure Solidarität der Werkfeuerwehr gegenüber danke ich Euch recht herzlich!

Haar, im März 2015

Michael Berg
Leiter der Werkfeuerwehr
kbo-Isar- Amper- Klinikum München Ost

Vorwort der Geschäftsführung

Sehr geehrte Leserinnen und Leser,

liebe Kameradinnen und Kameraden,

ich darf zu Beginn der einführenden Worte vorab Herrn Thomas Ziegler zur neuen stv. Leitung der Werkfeuerwehr des kbo-Isar-Amper-Klinikums-München-Ost beglückwünschen. Gerne bin ich dem Votum der Kameradinnen und Kameraden nachgekommen und habe Sie zur stv. Führung der Einheit ernannt. Ich wünsche Ihnen allseits ein gutes Händchen bei Ihren Entscheidungen und wünsche Ihnen, dass Sie gemeinsam mit der Mannschaft immer heil und gesund von den notwendigen Einsätzen zurückkommen. Gleichzeitig möchte ich mich bei Herrn Paul Kauer bedanken, welcher lange Jahre als zweite Spitze die Geschicke gelenkt hat und der Werkfeuerwehr weiter als Gerätewart und Einsatzkraft erhalten bleibt. Ebenso gilt mein Dank dem Leiter, Herrn Michael Berg für die vertrauensvolle und offene Zusammenarbeit mit der Krankenhausleitung.

Gott sei Dank blieb das kbo-Isar-Amper-Klinikum-München-Ost im Jahr 2014 von besonders herausragenden Einsätzen der Werkfeuerwehr verschont, nichts desto trotz beweisen die insgesamt 913,5 geleisteten Stunden bei 112 Alarmierungen nicht nur den Zweck, sondern sogar die Notwendigkeit einer solchen Institution. Über das gesamte Jahr hatten Sie, liebe Kameradinnen und Kameraden eine Vielzahl von Einsätzen zu bewältigen und konnten immer auf modernes Gerät zurückgreifen. Und dies ist unter anderem der Beitrag der Krankenhausleitung zu „Ihrer Werkfeuerwehr“. Wir haben in der Vergangenheit dafür gesorgt und werden natürlich auch weiteren stets ein offenes Ohr für Sie haben, wenn neue sinnvolle und zweckmäßige Gerätschaften zur Beschaffung anstehen oder auch aufgrund des Alters einzelne Ausrüstungsgegenstände erneuert werden müssen. Beispielhaft angeführt seien hier zum einen die neue digitalen Funkgeräte oder auch die neue Schiebeleiter.

Eine schlagkräftige Truppe braucht auch weiterhin Verstärkung und so richte ich meine nächste Bitte an die Mitarbeiterinnen und Mitarbeiter des Hauses. Unterstützen Sie „Ihre Werkfeuerwehr“ und leisten auch Sie nach Absolvieren der Grundausbildung Hilfe am Nächsten hier in unserem Klinikum, die Leitung der Einheit steht Ihnen hierzu für Fragen jederzeit bereit.

Zuletzt gilt mein Dank natürlich Ihnen, liebe Kameradinnen und Kameraden. Sie stehen 24 Stunden rund um die zum Einsatz bereit und ohne Ihre Motivation und Ihr Engagement bei Einsätzen und Übungen wäre eine Werkfeuerwehr und daraus resultierend die Sicherheit für Patienten, Angehörige, Besucher und auch Mitarbeiter auf und um unser Krankenhausgelände herum schlicht so in der Form undenkbar. Dafür ein herzliches Dankeschön im Namen der kompletten Krankenhausleitung.

Haar, im März 2015

Jörg Hemmersbach
Geschäftsführer
kbo-Isar-Amper-Klinikum-München-Ost

Organigramm der Werkfeuerwehr

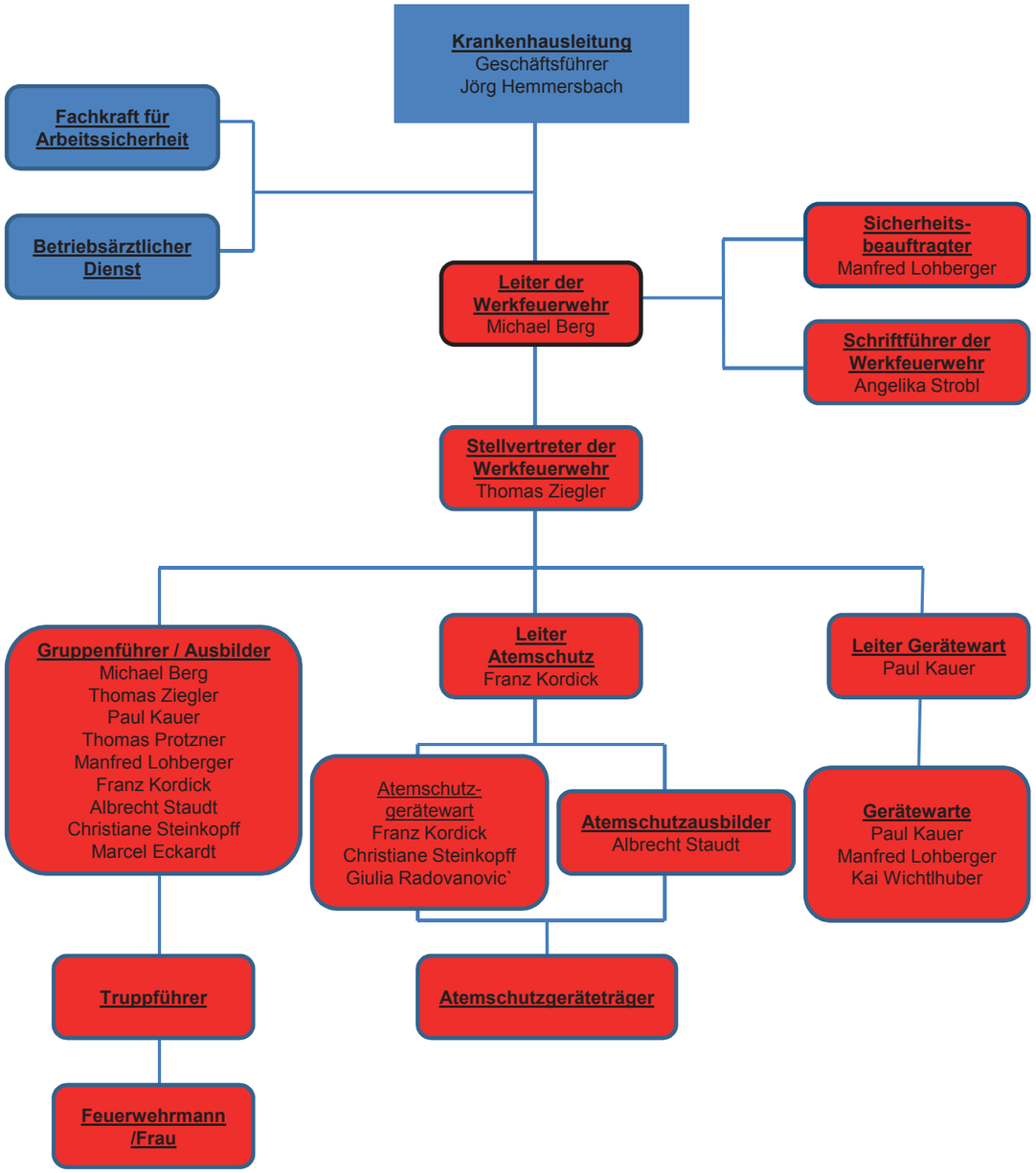

Gruppenführer und Ausbilder:

Michael Berg

Thomas Ziegler

Paul Kauer

Thomas Protzner

Manfred Lohberger

Franz Kordick

Christiane Steinkopff

Albrecht Staudt

Marcel Eckardt

Gerätewarte:

Paul Kauer

Manfred Lohberger

Kai Wichtlhuber

Atemschutzgerätewarte:

Franz Kordick

Christiane Steinkopff

Giulia Radovanovic`

Schriftführerin:

Angelika Strobl

Vorstellung 2. Kommandant

Thomas Ziegler

Bei den aufgrund des vorzeitigen Rücktritts von Paul Kauer vorgezogenen Wahlen des stellvertretenden Kommandanten der Feuerwehr wurde Thomas Ziegler zum stv. Kommandanten der Werkfeuerwehr gewählt.

Der 27jährige Gesundheits- und Krankenpfleger von Station 16 ist schon seit mehr als 10 Jahren Mitglied der Feuerwehr, ausschlaggebend für sein Eintreten waren sein Erste Hilfe Lehrer Oliver Dengler und sein Zimmernachbar in der Ausbildung, Sebastian Kindl (Kolbe). „Die beiden waren so überzeugte Feuerwehrmänner, das war schon ansteckend“, sagt Ziegler dazu. „Dass ich gewählt worden bin, hat mich überrascht und natürlich sehr gefreut. Auch wenn der mit der neuen Aufgabe verbundene Mehreinsatz nicht überall auf Begeisterung stößt.“ Als stv. Kommandant ist seine ständige Bereitschaft gefordert, er muss neben den Übungen und Einsätzen auch an vielen Sitzungen und Besprechungen teilnehmen und hat auch einen höheren bürokratischen Aufwand.

Da müssen seine Station und auch seine junge Familie noch öfter auf ihn verzichten als bisher. Dennoch freut sich Thomas Ziegler schon sehr auf seine neue Aufgabe: „Mein Ziel ist es, mehr Mitarbeiter für die Feuerwehr zu gewinnen, weil die Tätigkeit der Feuerwehr unverzichtbar ist.“

Wir wünschen Herrn Ziegler einen guten Start in seiner neuen Aufgabe.

Monika Dreher
Öffentlichkeitsarbeit kbo-Isar-Amper-Klinikum München Ost

MANNSCHAFT DER WERKFEUERWEHR

Mitglieder der Werkfeuerwehr sowie Hr. Hemmersbach und Fr. Wermuth

Zur Hauptaufgabe einer Feuerwehr oder Werkfeuerwehr gehören das Retten, Löschen, Bergen und Schützen in Form der klassischen Brandbekämpfung und verschiedene Formen der technischen Hilfeleistung.

Diese Hauptaufgaben übernimmt auch die Mannschaft der Werkfeuerwehr und ist zusätzlich mit den gesonderten Herausforderungen der Psychiatrie konfrontiert. Dies ist besonders wichtig in Anbetracht von gesichert untergebrachten Klienten, sowie die damit verbundenen Schließanlagen und der erhöhte Zusatzbedarf von professionellem therapeutischen Umgang mit den Klienten, auch in Notfallsituationen.

Aktuell besteht die Mannschaft aus 37 aktiven Mitgliedern und setzt sich aus allen Berufsgruppen des kbo-Isar-Amper- Klinikum München Ost zusammen. Dies bietet folgende Vorteile:

- Schnelles Eingreifen und Ausrücken ist durch die Standortgebundenheit gegeben
- Die Räumlichkeiten des Krankenhauses und der Stationen sind jedem Mitglied bekannt
- Die psychiatrischen und/oder neurologischen Herausforderungen der Klienten, ist jedem Mitglied vertraut und ein professionelles Retten kann garantiert werden
- Um diese Einsatzkraft qualitativ hochwertig zu sichern erfolgt das gesamte Jahr eine fundierte Ausbildung, mittels interner und externer Lehrgängen sowie der Teilnahme an der Verbundausbildung im Landkreis München.

Um den Mitarbeitern am Standort ein Training für den Notfall zu geben, führt die Werkfeuerwehr in jedem Jahr Einsatzübungen mit ausgewählten Krankenstationen in Bezug auf Rettungswege und Verhalten im Brandfall durch.

So wird in Zukunft die Mannschaft der Werkfeuerwehr, auch im Hinblick auf die vielen baulichen Veränderungen Ihre Übungen absolvieren, um die Qualität zu erhalten.

Somit stehen wir rund um die Uhr, 24 Stunden am Tag, 7 Tage die Woche, 365 Tage im Jahr, bei jedem Notfall als professionelle Retter für die Klienten und Mitarbeitern zur Verfügung.

Personalstand der letzten 10 Jahre (2004-2014)

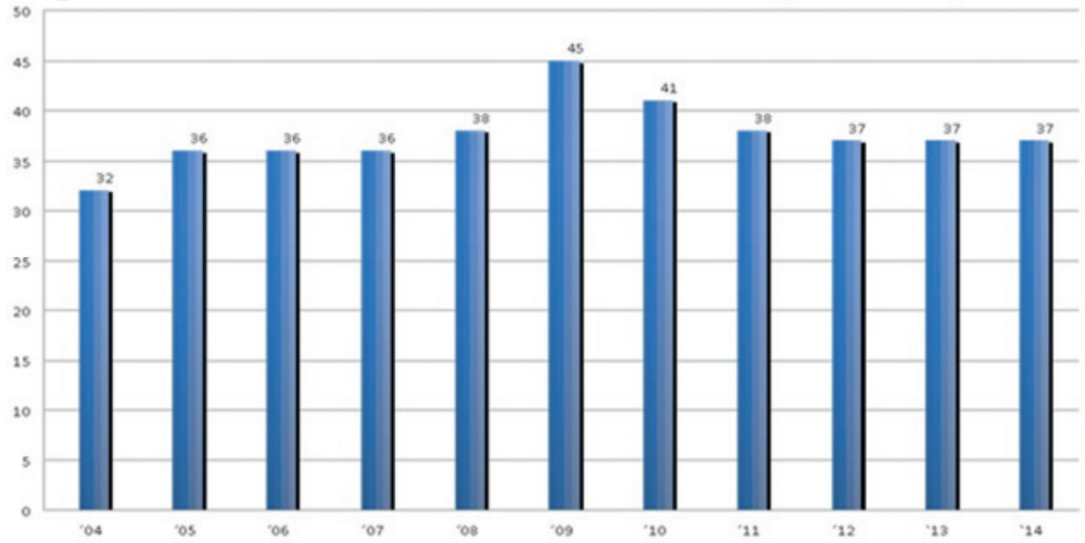

Personalstand zum 31.12.2014

1 Berg Michael
2 Bilic Damir
3 Dietrich Bernhard
4 Eckardt Marcel
5 Erxleben Dominic
6 Förg Alexander
7 Fraundorfer Josef
8 Gregori Franziska
9 Gruber Silvia
10 Hietl Andreas
11 Hietl Monika
12 Hudik Petar
13 Inguane Katharina
14 Kapucu Hayrettin
15 Karrer Christoph
16 Kauer Paul
17 Kindl Sebastian
18 Kordick Franz
19 Kühn Beatrice
20 Limmer Michael
21 Lohberger Ludwig
22 Lohberger Manfred
24 Petzold Alexander
25 Popov Alexander
26 Protzner Thomas
27 Radovanovic` Giulia
28 Rudi Kristina
29 Schöttner Sebastian
30 Schulz Stefan
31 Staudt Albrecht
32 Steinkopff Christiane
33 Stetzuhn Fabian
34 Welkhammer Dirk
35 Wichtlhuber Kai
36 Zeitschel Marco
37 Ziegler Thomas

Alters-, Geschlechterverteilung und Lehrgänge 2013/2014

Altersverteilung der Mitglieder

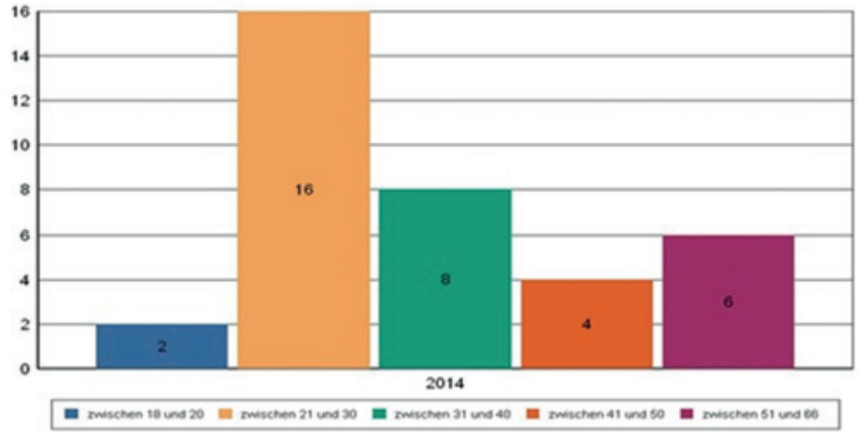

Die Werkfeuerwehr besteht aus

29 männlichen,

sowie

8 weiblichen Mitgliedern

Lehrgänge die 2013 /2014 besucht wurden

Maschinist/LF	2
Motorsägen	1
ABC-Schutz Technik Erkundung	2
Absturzsicherung	1
Anwenden von Einsatzplänen	1
Atemschutz-Geräteträger	3
Atemschutz-Gerätewart	2
Ausbilder Maschinist	1
Brandschutzerziehung	1
Einweisung Defibrilator	2
Erste Hilfe	37
First Responder	3
Fortbildung First Responder	2
Führen von Niederflurfahrzeugen	1
Gefährliche Stoffe	3
Gruppenführer	3
Leiter einer Feuerwehr	1

Rauchgasdurchzündung	2
Responder Symposium	1
Schaummittelanlagen	2
Sicherheitsbeauftragter	1
Sprechfunker	3
Sprechfunker im Digitalfunknetz BOS	1
Sprechfunkzeugnis Digitalfunk	1
Stressbewältigung	1
Technische Hilfe	2
Truppführer	6
Truppführer Theorie	7
Truppmann 1 praxis	3
Truppmann 1 theorie	1
Truppmann 2	4
Vorbeugender Brandschutz	3
Zugführer	1
Gesamtergebnis	**105**

Übungen 2014

Datum	Thema	Stärke	Dauer
	Gruppe 1		
03.12.2014	Funkübung	10	2
05.11.2014	THL, Trennschleifer, Aggregate	13	2
01.10.2014	Leiter, Knoten, Stiche	10	2
03.09.2014	Absturzsicherung, Funk	10	2
06.08.2014	Hebekissen, Greifzug,Büffelheber	12	2
02.07.2014	Einweisung Digitalfunk	10	2
03.06.2014	Schaummittel, Hubsteiger	13	2
07.05.2014	Begehung Hs. 56	12	2
02.04.2014	Be- und Entlüftungsgeräte	12	2
05.03.2014	Funk- und Schachtrettung	17	2
05.02.2014	Schleifkorbtragen, Rettungsgeräte, Sprungretter	18	2
08.01.2014	Fahrzeugkunde und Belüftung	15	2
		Gesamtstunden: 304	
	Gruppe 2		
10.12.2014	Funkübung	13	2
12.11.2014	THL, Trennschleifer, Aggregate	11	2
08.10.2014	Leiter, Knoten, Stiche	11	2
10.09.2014	Absturzsicherung, Funk	15	2
13.08.2014	Hebekissen, Greifzug,Büffelheber	13	2
09.07.2014	Einweisung Digitalfunk	12	2
11.06.2014	Schaummittel, Hubsteiger	12	2
14.05.2014	Begehung Hs. 56	14	2
09.04.2014	Be- und Entlüftungsgeräte	18	2
12.03.2014	Funk- und Schachtrettung	12	2
12.02.2014	Schleifkorbtragen, Rettungsgeräte, Sprungretter	12	2
15.01.2014	Fahrzeugkunde und Belüftung	18	2
		Gesamtstunden: 322	
	Gesamtübung		
17.12.2014	Jahresrückblick	28	2
19.11.2014	Einsatzübung 66 e/o	22	2
15.10.2014	Technische Hilfe	20	2
17.09.2014	Absturzsicherung, Funk	17	2
20.08.2014	Einsatzübung am Schneeberg Haus. 60	23	2,5
17.07.2014	Einsatzübung Brand Schreinerei	25	2
08.07.2014	Digitalfunk	29	2
18.06.2014	Verkehrssicherung, Hydroschild, Patsche, Wasserwerfer	21	2
21.05.2014	Einsatzübung Haus 61 d/o	22	2
06.05.2014	Aufbau Floriansmesse	7	2
04.05.2014	Floriansmesse	13	2,5
16.04.2014	Einsatzübung Haus 40	21	2
19.03.2014	Jahreshauptversammlung	29	2
19.02.2014	Wärmebildkamera, Löschtaktik	21	2,5
22.01.2014	Blaulichtunterweisung	27	2
		Gesamtstunden: 678,5	

Übungen 2014

	Maschinisten	Stärke	Dauer
22.10.2014	Maschinisten	5	2
23.07.2014	Maschinisten	3	2
23.04.2014	Maschinisten	7	2
			Gesamtstunden: 30
	Atemschutz		
26.11.2014	Einweisung Atemluft Kompressor	2	4
09.08.2014	Atemschutzgesamtübung	4	13
26.04.2014	Ramma Damma	3	11
			Gesamtstunden: 93
10.05.2014	**Brandcontainer**	2	2
			Gesantstunden: 4
11.01.2014	**First Responder**	8,5	5
			Gesamtstunden: 42,5
14.07.2014	**Staplerunterweisung**	2	1
			Gesamtstunden: 2
25.07.2014	**Tag der offenen Tür**	2	9
26.07.2014	Vorbereitung	9	19
	Tag der offenen Tür		Gesamtstunden: 189
22.11.2014	**Truppführer**	3	2
10.11.2014	TF-Prüfung	2	1,5
	Ausbildung Truppführer		Gesamtstunden: 9
19.12.2014	**Digitalfunk Haus 13**	3	2,5
			Gesamtstunden: 7,5
	Bewegungsfahrten		
			Gesamtstunden: 129

Übungen

Knoten und Stiche

Sprungretter

Atemschutzbelastungsübung

Übungen

Be- und Entlüftung,
verschiedene Ausrüstungen
und Modelle werden beübt

Umgang mit dem Feuerlöscher

Verwendung des
Schaumrohres

Anleiterübung mit einer Schiebeleiter

Nach einer Atemschutzübung

Atemschutz auf Bereitstellung

Einsatzübung Haus 61

Angriffstrupp rüstet sich aus

Lageerkundung

Maschinist bereitet die Wasserversorgung vor

Sicherungstrupp steht bereit

Verkehrsabsicherung erstellt

Menschenrettung

Patientenversorgung

Einsatzleitung

Gesamtstunden, Bereitschaften, Sicherheitswachen und Bewegungsfahrten 2013/2014

Bewegungsfahrten 2013: 255,5 Stunden

Bewegungsfahrten 2014: 129 Stunden

Gesamtstunden Sicherheitswachen 2013: 237,75 Stunden

Gesamtstunden Sicherheitswachen 2014: 294,5 Stunden

Löschmeisterbereitschaft 2013: 8760 Stunden

Löschmeisterbereitschaft 2014: 8760 Stunden

Wochenendbereitschaft 2013: 27172 Stunden

Wochenendbereitschaft 2014: 26745 Stunden

Bürostunden 2013: 353,5 Stunden

Bürostunden 2014: 353,5 Stunden

Gerätewartstunden 2013: 562,85 Stunden

Gerätewartstunden 2014: 404 Stunden

Die Feuerwehr stellt an jedem Tag im Jahr eine Einsatzkraft (Löschmeister vom Dienst) als Ansprechpartner für die Stationen und Mitarbeiter, sowie an jedem Wochenende eine Bereitschaftsgruppe von neun Einsatzkräften, die Rund um die Uhr zur Verfügung stehen.

KLEINES THEATER HAAR

Sozialpsychiatrisches Zentrum

Förderer des kleinen Theater

bezirk oberbayern

GEMEINDE HAAR

www.kleinestheaterhaar.de

Einsätze 2013

Einsatznr.	Datum	Uhrzeit	Einsatzort	Stärke	Dauer	Auslösegrund
1	12.01.2013	11:53	Casinostr. 71	11	5,5	angebranntes Essen
2	13.01.2013	19:53	Ringstr. 60/B	15	7,5	Ursache unklar
3	14.01.2013	16:52	Krankenhausgelände	19	1,5	Personensuche
4	17.01.2013	19:44	Krankenhausgelände	1	1	PKW im Graben
5	26.01.2013	09:35	Ringstr. 60	13	6,5	Melder ausgelöst durch Wasserdampf
6	27.01.2013	18:27	Ringstr. 60/F	2	1	Türöffnung
7	29.01.2013	09:58	Ringstr. 9/1	9	4,5	Wasserschaden
8	05.02.2013	16:36	Ringstr. 60/F	2	1	Türöffnung
9	05.02.2013	11:02	Ringstr. 12 Parkplatz	2	2	THL Gärtnerei
10	06.02.2013	18:27	Ringstr. 60/C	15	7,5	angebranntes Backpapier
11	25.02.2013	07:39	Casinostr. 61	13	6,5	Fehlalarm
12	05.03.2013	21:50	Ringstr. 60/B	15	7,5	Täuschungsalarm durch Zigarettenrauch
13	07.03.2013	08:53	Casinostr. 61	1	2	Bauteil A Dachreperatur
14	08.03.2013	12:47	Ringstr. 60/F	2	1	Türöffnung
15	17.03.2013	17:52	Ringstr. 60/B	9	4,5	Ursache unklar
16	22.03.2013	21:08	Psychiatrie Neubau	9	9	Warmwasserheizung defekt
17	30.03.2013	00:14	Ringstr. 50	11	11	Voralarm starke Rauchentwicklung
18	17.04.2013	12:51	SPZ	10	5	Mülleimerbrand
19	21.04.2013	17:03	Ringstr. 60	15	8,5	Melder ausgelöst durch Wasserdampf
20	23.04.2013	17:03	Ringstr. 12/3B	15	8,5	Brandnachschau
21	24.04.2013	20:42	Ringstr. 60/D	16	16	technischer Defekt
22	27.04.2013	10:27	Ringstr. 12	12	6	Ursache unklar
23	27.04.2013	14:35	Sportplatz KH-Gelände	7	3,5	Helikopterlandung
24	29.04.2013	09:29	Casinostr. 61	7	3,5	Tragehilfe Rettungsdienst
25	01.05.2013	15:58	Ringstr. 11 u. 12	9	9	Wasserschaden
26	05.05.2013	08:51	Ringstr. 50	14	7	angebranntes Essen
27	05.05.2013	10:14	Ringstr. 60/B	14	7	Melder ausgelöst durch Wasserdampf
28	05.05.2013	13:39	Ringstr. 60/B	13	6,5	Ursache unklar
29	15.05.2013	08:46	Casinostr. 61 u. Ringstr. 11	2	8	Hilfe für den Betrieb
30	15.05.2013	17:03	Ringstr. 7	19	8,5	Brandnachschau
31	20.05.2013	11:35	Ringstr. 12	16	8	Sabotage
32	31.05.2013	08:10	Ringstr. 60	15	7,5	Melder ausgelöst durch Wasserdampf
33	31.05.2013	14:31	Sportplatz KH-Gelände	5	5	Helikopterlandung
34	02.06.2013	12:30	Ringstr. 12			Wasserschaden
35	02.06.2013	12:30	Ringstr. 60			Wasserschaden
36	02.06.2013	12:30	Ringstr. 6			Wasserschaden
37	02.06.2013	12:30	Ringstr. 5			Wasserschaden
38	02.06.2013	12:32	Straßen KH-Gelände			Straße überflutet
39	02.06.2013	12:49	Ringstr. 31			Wasserschaden
40	02.06.2013	13:28	Ringstr. 51			Wasserschaden
41	02.06.2013	13:42	Ringstr. 25			Wasserschaden
42	02.06.2013	14:26	Ringstr. 8	19	79,5	Wasserschaden
43	09.06.2013	05:21	Ringstr. 40	13	6,5	Ursache unklar
44	09.06.2013	13:39	Ringstr. 40	11	5,5	Ursache unklar
45	17.06.2013	19:50	Ringstr. 60	13	13	Melder ausgelöst durch Wasserdampf
46	19.06.2013	09:17	Leibstr. 80	1	2	Kleintiere
47	19.06.2013	17:08	Vockestr. 80	2	1	Kleintiere
48	20.06.2013	12:59	Ringstr. 9	2	2	Todholz vom Baum entfernt
49	25.06.2013	11:10	Ringstr. 58/AE	20	10	mutwillige BMA Auslösung
50	26.06.2013	17:41	Psychiatrie Neubau	7	3,5	Personenrettung nach Sturz
51	29.06.2013	20:22	Ringstr. 28	18	9	Ursache unklar
52	04.07.2013	07:49	Vockestr. 44	4	4	Wasserschaden durch Sabotage
53	10.07.2013	20:45	Ringstr. 58	2	1	Kleintiere

Einsätze 2013

Einsätze 2013

Einsatznr.	Datum	Uhrzeit	Einsatzort	Stärke
54	12.07.2013	18:08	Ringstr. 49	10
55	12.07.2013	20:08	Ringstr. 12	14
56	19.07.2013	14:10	Ringstr. 40	10
57	22.07.2013	15:23	Ringstr. 28	1
58	24.07.2013	19:35	Ringstr. 58	2
59	25.07.2013	17:55	Ringstr. 28	12
60	26.07.2013	09:53	Ringstr. 14	15
61	26.07.2013	10:28	Ringstr. 28	14
62	26.07.2013	11:43	Ringstr. 49	13
63	28.07.2013	10:42	Ringstr. 12/1C	9
64	30.07.2013	13:06	Ringstr. 12/5B	14
65	06.08.2013	21:47	Krankenhausgelände	11
66	06.08.2013	22:02	Krankenhausgelände	11
67	07.08.2013	08:44	Casinostr. 61	17
68	07.08.2013	15:59	Ringstr. 6	16
69	10.08.2013	19:58	Ringstr. 12/3A	8
70	10.08.2013	22:12	Casinostr. 74	10
71	13.08.2013	19:25	Ringstr. 58	2
72	19.08.2013	16:11	Vockestr. 44	9
73	22.08.2013	07:53	Casinostr. 65	11
74	03.09.2013	11:52	Ringstr. 14	13
75	10.09.2013	05:25	Ringstr. 28	14
76	11.09.2013	07:56	Ringstr. 11	10
77	16.09.2013	09:44	Casinostr. 61	13
78	16.09.2013	14:43	Ringstr. 25	2
79	17.09.2013	21:53	Ringstr. 28	15
80	19.09.2013	02:45	Vockestr. 44	7
81	20.09.2013	14:19	Ringstr. 11	13
82	22.09.2013	17:39	Ringstr. 8	14
83	01.10.2013	22:08	Casinostr. 61	13
84	02.10.2013	16:42	Rudolf-Gütleinstr.	11
85	03.10.2013	14:30	Ringstr. 12/3A	12
86	08.10.2013	13:59	Ringstr. 26	4
87	16.10.2013	08:12	Ringstr. 23	15
88	16.10.2013	22:51	Krankenhausgelände	18
89	22.10.2013	07:26	Krankenhausgelände	1
90	23.10.2013	07:30	Kirche Haar 2	1
91	24.10.2013	18:32	Ringstr. 8	11
92	25.10.2013	18:15	Rudolf-Gütleinstr. 21	1
93	28.10.2013	08:18	Casinostr. 78	1
94	29.10.2013	15:20	Ringstr. 58	19
95	30.10.2013	02:54	Ringstr. 58	18
96	08.11.2013	09:40	Ringstr. 12	9
97	17.11.2013	21:06	Ringstr. 50	20
98	20.11.2013	08:00	Gerätehaus	4
99	21.11.2013	04:02	Ringstr. 7	16
100	05.12.2013	00:39	Ringstr. 7	21
101	05.12.2013	03:19	Ringstr. 58	12
102	11.12.2013	09:50	Casinostr. 61	15
103	15.12.2013	12:32	Ringstr. 28	16
104	17.12.2013	13:37	Casinostr. 78	1
105	18.12.2013	07:54	Ringstr. 28	12

Einsätze 2013

Dauer	Auslösegrund
5	angebranntes Essen
14	Sabotage mittels Spraydose
4,5	mutwillige BMA Auslösung
1	Kleintiere
2	Tierrettung
5,5	mutwillige BMA Auslösung
15	Melder ausgelöst durch Reinigungsarbeiten
7	mutwillige BMA Auslösung
12,5	angebranntes Essen
4,5	Ursache unklar
14	Mülleimerbrand durch Personal gelöscht
11	Fehlmeldungen durch Blitzschlag
11	Aufzüge defekt nach Blitzschlag
8,5	technischer Defekt
8	technischer Defekt
4	Wasserschaden
5	Sauerstofftank undicht
3	Sichern von Gegenständen auf dem Dach
9	Wasserschaden durch Sabotage
5,5	mutwillige BMA Auslösung
6,5	angebranntes Essen
7	mutwillige BMA Auslösung
10	BMA Auslösung
6,5	Melder ausgelöst durch Wasserdampf
1	Kleintiere
7,5	mutwillige BMA Auslösung
7	Wasserschaden
13	Kleinbrand
7	angebranntes Essen
6,5	Fehlalarm
18	Tierrettung
18	Bettenbrand
6	Tierrettung
8	Fehlalarm
54	Personensuche
7,5	Unterstützung Handwerker Christbaumbeleuchtung
8	Unterstützung Handwerker Christbaumbeleuchtung
5,5	Fehlalarm
1,5	Türöffnung
3,5	Unterstützung Handwerker Christbaumbeleuchtung
9,5	angebranntes Essen
9	Täuschungsalarm durch Zigarettenrauch
2	Gasgeruch
10	angebranntes Essen
5	Brandschutzaufklärung
1,5	Kleinbrand
21	Mülleimerbrand
6	angebranntes Essen
7,5	technischer Defekt
22,5	mutwillige BMA Auslösung
2	Unterstützung Handwerker Christbaumbeleuchtung
6	mutwillige BMA Auslösung

Vorbeugender Brandschutz

Rauchmelder retten Leben

5. FLUCHT - und RETTUNGSWEGE

Einfahrten, Zufahrten, Höfe, Treppenhäuser, Aufgänge, Ausgänge, Notausgänge und Flure müssen ständig in voller Breite freigehalten werden.
Türen in Fluchtwegen und Notausgängen dürfen, soweit betrieblich möglich, nicht verschlossen werden.
Feuerwehrzufahrten sind so entsprechend zu beschildern, dass diese auch bei Schneelage optisch eindeutig wahrgenommen werden können und müssen auch im Winter befahrbar sein.

Feuerwehrzufahrten dürfen weder verparkt noch verstellt werden, Verstöße dagegen sind der Verwaltung (Tel.: 2225) zu melden.
Sicherheitsschilder dürfen weder verdeckt noch zugestellt werden.

Bei Brand und Technischen Notfällen dürfen Aufzüge nicht benützt werden (Stromausfall, Erstickungsgefahr).

Nur wer vorbereitet ist
kann sich und andere Schützen !

Brandschutzordnung

für das

kbo-Isar-Amper-Klinikum München-Ost

Verhalten im Brandfall

Ruhe bewahren

Brand melden — **Notruf 7**

In Sicherheit bringen
- Gefährdete Personen warnen
- Hilflose mitnehmen
- Türen schließen
- Gekennzeichneten Fluchtwegen folgen
- Keinen Aufzug benutzen
- Auf Anweisungen achten

Löschversuch unternehmen
- Feuerlöscher benutzen

Fotoimpressionen (Einsätze)

Patientenrettung aus Bauschutt (Ruine Hs. 12)

Wasserschadan

Wasserschaden (Haus 12)

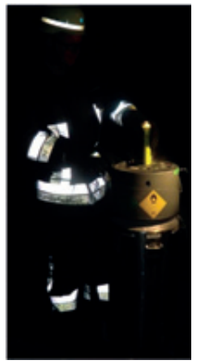

Sauerstofftank undicht

Vandalismus

Brand Patientenbett

Müllbehälter Brand

Brand (Wachbereich Hs. 12)

Brand Pinnwand (Hs. 7)

Tierrettung (Rudolf- Gütlein- Straße)

Angebranntes Essen (Haus 7)

Einsätze 2014

Einsatznr.	Datum	Uhrzeit	Meldebild	Einsatort
1	04.01.2014	20:00	BMA Alarm	Hs. 8
2	11.01.2014	14:00	BMA Alarm	Hs. 12
3	15.01.2014	13:00	Kleinalarm	Verwaltung
4	15.01.2014	18:00	THL	Vockestr. 76
5	16.01.2014	15:30	BMA Alarm	Hs. 40
6	18.02.2014	17:00	THL	Hs. 49
7	07.03.2014	8:00	THL	Hs.76
8	16.03.2014	18:00	BMA Alarm	Hs. 60
9	29.03.2014	14:00	BMA Alarm	Ringst. 13
10	07.04.2014	2:00	BMA Alarm	Hs. 12
11	09.04.2014	12:30	THL	Fuhrpark
12	11.04.2014	20:30	BMA Alarm	Hs. 12
13	15.04.2014	10:00	THL	Braunmühlstr
14	15.04.2014	15:00	BMA Alarm	Hs. 61
15	16.04.2014	11:00	BMA Alarm	Hs.40
16	22.04.2014	8:30	Brandgeruch	Hs.40
17	26.04.2014	10:30	THL	Gütleinstr. 21
18	26.04.2014	17:00	BMA Alarm	Hs. 60
19	01.05.2014	8:00	THL	Hs. 60
20	26.04.2014	18:30	THL	Gütleinstr. 21
21	07.05.2014	8:00	THL	Hs. 12
22	07.05.2014	13:30	BMA Alarm	Hs. 56
23	10.05.2014	17:30	THL Kleintiere	Hs. 14
24	13.05.2014	14:30	BMA Alarm	Hs. 40
25	17.05.2014	14:30	BMA Alarm	Casinostr. 65
26	18.05.2014	21:00	Verdacht auf Brand	Hs. 51
27	19.05.2014	19:00	THL Kleintiere	Hs. 21
28	20.05.2014	13:15	BMA Alarm	Hs. 23
29	20.05.2014	19:45	THL Kleintiere	Hs. 21
30	23.05.2014	15:30	THL	Auffahrt A 99
31	30.05.2014	12:15	THL	Hs. 15
32	10.06.2014	3:30	THL	Hs. 55
33	10.06.2014	18:50	BMA Alarm	Hs. 60
34	14.06.2014	19:00	THL	Hs. 14
35	17.06.2014	14:15	BMA Alarm	Hs. 27
36	19.06.2014	15:50	THL Tiere	Hs. 14
37	05.07.2014	10:50	THL	Hs. 7 (Schwabing)
38	07.07.2014	14:30	BMA Alarm	Hs. 58
39	09.07.2014	11:45	BMA Alarm	Hs. 50
40	11.07.2014	17:30	Veranstalltungswach	Festwiese
41	11.07.2014	1:15	BMA Alarm	Hs. 56
42	12.07.2014	17:30	Veranstalltungswach	Festwiese
43	13.07.2014	17:30	Veranstalltungswach	Festwiese
44	21.07.2014	15:15	THL	Hs. 41
45	24.07.2014	8:15	BMA Alarm	Hs. 19
46	24.07.2014	22:45	Brand	Hs. 58
47	27.07.2014	12:30	BMA Alarm	Hs. 58
48	02.08.2014	12:30	THL	Hs. 40
49	06.08.2014	0:05	BMA Alarm	Hs. 16
50	08.08.2014	15:50	THL	Vockestr. 71
51	13.08.2014	4:50	THL	Hs. 61
52	14.08.2014	10:00	THL	Hs. 60
53	15.08.2014	9:50	THL	Hs. 22
54	20.08.2014	9:50	THL	Hs. 60
55	23.08.2014	14:45	THL	Hs. 49
56	25.08.2014	9:45	BMA Alarm	Hs. 56
57	27.08.2014	9:25	THL	Casinostr. 75

Einsätze 2014

Stärke	Dauer	Auslösegrund
15	7	angebranntes Essen
10	5	mutwillige Auslösung
1	2	Unterstützung Handwerker Christbaumbeleuchtung
18	9	LKW gegen Zaunpfosten
20	5	Melder ausgelöst durch Bauarbeiten
5	12,5	Wohnungsräumung
2	1	Unterstützung Polizei
12	6	mutwillige Auslösung
16	8	angebranntes Essen
20	20	brennender Mülleimer
9	18	Ausfall Hebeanlage nach Stromausfall
7	14	BMA ausgelöst durch Zigarettenrauch
1	2,5	Unterstützung SPZ
11	12	brennender Mülleimer
16	10	Melder ausgelöst durch Bauarbeiten
12	10	kein Brand feststellbar
13	26	Wasserschaden
19	8	angebranntes Essen
2	2	Türöffnung
16	24	Wasserschaden
1	4,5	Verkehrsabsicherung
15	4	mutwillige Auslösung
1	2	Bienen
18	5	Melder ausgelöst durch Bauarbeiten
10	4,5	mutwillige Auslösung
17	24	Brandgeruch
21	1	Wespen im Hof
14	3	Melder ausgelöst durch Bauarbeiten
2	1	Wespen (Unterstützung durch FF Haar mit DL)
1	1,5	Verkehrsunfall mit LKW, Unfallstelle sichern
5	2	Türöffnung
6	7	Ausfall Klimaanlage Rechenzentrum
30	14	angebranntes Essen
7	6	Wasserschaden (defekte Waschmaschine)
17	3,5	Melder ausgelöst durch Bauarbeiten
2	1	Tierrrettung (Enten fangen und umsiedeln)
2	4	Türöffnung
14	7	mutwillige Auslösung
15	3,5	angebranntes Essen
6	48	Mitarbeiterfest
7	3	mutwillige Auslösung
5	54	Mitarbeiterfest
6	48	Mitarbeiterfest
2	1	Wasser im Keller (kein Eingreifen)
14	2,5	angebranntes Essen
17	16	Matratze in Brand (bereits gelöscht durch Personal)
17	8,5	mutwillige Auslösung
2	1	Motorsäge TP8 B-Schlauch/Hilfe für Betriebe
15	7	ohne Feststellung
2	2	Ölspur nach VU
7	9	Wasserschaden
1	2	Unterstützung Elektriker (Kamerareperatur)
1	1	Türöffnung
2	2	Wasserschaden
2	1	Wasserschaden
15	2	mutwillige Auslösung
1	1	Unterstützung Dachdecker

Einsätze 2014

Einsatznr.	Datum	Uhrzeit	Meldebild	Einsatort
58	27.08.2014	18:00	THL	Hs. 60
59	31.08.2014	20:53	BMA Alarm	Hs. 56
60	31.08.2014	21:10	THL	Hs. 28
61	06.09.2014	14:10	BMA Alarm	Hs. 28
62	07.09.2014	19:15	BMA Alarm	Hs. 56
63	08.09.2014	5:45	BMA Alarm	Hs. 50
64	09.09.2014	17:10	BMA Alarm	Hs. 30
65	09.09.2014	18:00	THL	Hs. 36
66	09.09.2014	18:05	THL	Höglweg Haar
67	09.09.2014	18:10	THL	Vockestr. Unterführung
68	10.09.2014	10:00	THL	Hs. 13
69	11.09.2014	9:50	BMA Alarm	Hs. 58
70	11.09.2014	13:50	BMA Alarm	Hs. 56
71	12.09.2014	1:40	BMA Alarm	Hs. 56
72	14.09.2014	6:30	BMA Alarm	Hs. 56
73	22.09.2014	15:20	BMA Alarm	Hs. 50
74	30.09.2014	8:45	THL	Hs. 60
75	02.10.2014	8:45	THL	Hs. 60
76	07.10.2014	8:45	THL	Hs. 60
77	09.10.2014	20:50	BMA Alarm	Hs. 6
78	10.10.2014	8:45	THL	Hs. 60
79	10.10.2014	8:58	BMA Alarm	Hs. 55
80	11.10.2014	11:50	BMA Alarm	Hs. 8
81	13.10.2014	14:00	BMA Alarm	Hs. 41
82	14.10.2014	8:20	BMA Alarm	Hs. 28
83	15.10.2014	22:45	BMA Alarm	Hs. 50
84	17.10.2014	18:30	BMA Alarm	Hs. 56
85	20.10.2014	12:30	BMA Alarm	Hs. 56
86	21.10.2014	14:11	THL	Hs. 44
87	24.10.2014	21:10	BMA Alarm	Hs. 19
88	24.10.2014	21:50	BMA Alarm	Hs. 19
89	29.10.2014	8:45	THL	Hs. 60
90	31.10.2014	18:30	BMA Alarm	Hs. 28
91	01.11.2014	11:30	BMA Alarm	Hs. 18
92	08.11.2014	9:20	BMA Alarm	Hs. 28
93	09.11.2014	8:20	BMA Alarm	Hs. 28
94	11.11.2014	11:15	BMA Alarm	Hs. 14
95	11.11.2014	15.40	THL	Hs. 55
96	11.11.2014	21:50	THL	Hs. 55
97	17.11.2014	10:13	THL	Hs. 44
98	18.11.2014	4:20	THL	Hs. 56
99	20.11.2014	8:45	THL	Kirche Haar 1
100	24.11.2014	9:45	THL	Hs. 55
101	24.11.2014	13:00	THL	Kirche Haar 1
102	24.11.2014	15:00	BMA Alarm	Hs. 58
103	30.11.2014	13:50	BMA Alarm	Hs. 58
104	10.12.2014	3:50	BMA Alarm	Hs. 50
105	10.12.2014	8:00	BMA Alarm	Hs. 50
106	13.12.2014	16:30	THL	Hs. 12
107	16.12.2014	9:20	BMA Alarm	Hs. 19
108	18.12.2014	12:15	BMA Alarm	Hs. 56
109	18.12.2014	14:30	BMA Alarm	Hs. 56
110	21.12.2014	14:15	THL	Hs. 61
111	21.12.2014	16.45	BMA Alarm	Hs. 60
112	21.12.2014	9:39	BMA Alarm	Hs. 56

Einsätze 2014

Stärke	Dauer	Auslösegrund
2	2	Wasserschaden
21	9,5	mutwillige Auslösung
10	7	Wasserrschaden
10	4	mutwillige Auslösung
18	8,5	mutwillige Auslösung
13	6	mutwillige Auslösung
19	7	technischer Defekt (Blitzschlag)
19	14	Wasserschaden
4	6	Unterstützung FF Haar
19	7,5	Unterstützung FF Haar
1	1	Ölspur
13	5,5	ausgelöst durch Wasserdampf
14	3	mutwillige Auslösung
14	6,5	angebranntes Essen
12	5,5	mutwillige Auslösung
8	3,5	angebranntes Essen
3	21	Unterstützung Bau und Technik
3	21	Unterstützung Bau und Technik
3	21	Unterstützung Bau und Technik
12	5,5	Fehlalarm
3	21	Unterstützung Bau und Technik
13	2,5	Melder ausgelöst durch Bauarbeiten
12	5,5	Fehlalarm
17	4	Melder ausgelöst durch Wasserdampf
15	3,5	mutwillige Auslösung
16	8	Mülleimerbrand (gelöscht durch Unbekannt)
9	4,5	mutwillige Auslösung
15	3,5	Fehlalarm
2	1	Wasserschaden
15	7,5	Fehlalarm
15	7,5	technischer Defekt
3	8	Unterstützung Bau und Technik
12	6	mutwillige Auslösung
12	11	technischer Defekt
9	4	mutwillige Auslösung
9	4,5	mutwillige Auslösung
15	3	Melder ausgelöst durch Bauarbeiten
7	2	Ausfall Klimaanlage Rechenzentrum
4	16	Ausfall Klimaanlage Rechenzentrum
2	0,5	Tragehilfe Rettungsdienst
6	2	Wasserschaden
2	4	Unterstützung Handwerker Christbaumbeleuchtung
5	22	Ausfall Klimaanlage Rechenzentrum
2	2	Unterstützung Handwerker Christbaumbeleuchtung
15	8	Matratze in Brand (bereits gelöscht durch Personal)
13	6	Aschenbecherbrand (bereits gelöscht durch Personal)
15	13	Mülleimerbrand
11	2	technischer Defekt
8	8	Tragehilfe Rettungsdienst
14	7	angebranntes Essen
13	2,5	mutwillige Auslösung
14	3	Melder ausgelöst durch Wasserdampf
3	3	Wasserschaden
15	7	Melder ausgelöst durch Wasserdampf
9	4,5	Fehlalarm

Fahrzeuge der Werkfeuerwehr

KdoW
Florian IAK 10/1
Kommandowagen

Der KdoW hat die Verwendung für den Einsatzleiter, sowie für Dienstfahrten (Besorgungsfahrten, Lehrgänge, etc.)und für Brandsicherheitswachen

Besatzung
1 Einsatzleiter
3 Feuerwehrleute

MZF
Florian IAK 11/1
Mehrzweckfahrzeug

Das Mehrzweckfahrzeug dient als Mannschaftstransportfahrzeug, die funktechnische Einsatzleitung und hat
4 Atemschutzgeräte
im Geräteraum

Besatzung:
1 Maschinist
1 Gruppenführer
5 Feuerwehrleute

GW
Florian IAK 59/1
Gerätewagen

Der Gerätewagen dient zur Menschenrettung, Brandbekämpfung, technischen Hilfe. Er ist ein kleiner fahrender Werkzeugkoffer und kann mit Spreizer und Schere zur technischen Hilfe oder mit einem Belüftungsgerät ausgestattet werden

Besatzung:
1 Maschinist
2 Feuerwehrleute

Fahrzeuge der Werkfeuerwehr

TGM 32
Florian IAK 35/1
Teleskopmast

Wumag Hubrettungsbühne Typ Elefant WS 300 F
Arbeitshöhe 32 m, 17 m seitlichen Arbeitsbereich bei einer Korbbelastung von 400 Kg.
24 t schweres Fahrzeug, ausgestattet mit: 1 Tragkraftspritze (TS) 8/8 mit Monitor und wasserführenden Armaturen, 1 Notstromaggregat 10 KV, Krankentragehalterung mit Krankentragen, 2 Atemschutzgeräten mit Reserveflaschen und verschiedenen Sicherungsgeräten
Es dient zur Rettung von Menschen aus Höhen und zur Brandbekämpfung

Besatzung:
1 Maschinist
2 Feuerwehrleute

LF 16/12
Florian IAK 40/1
Löschgruppenfahrzeug

Das Löschgruppenfahrzeug dient zur Menschenrettung, Brandbekämpfung, Wasserversorgung und technischen Hilfeleistung

Es besitzt einen 2000 l Löschwassertank
Besatzung:
1 Gruppenführer
1 Maschinist
7 Feuerwehrleute

Ehrungen und Beförderungen in den Jahren 2013/2014

Zum Feuerwehrmann/Frau wurde ernannt:
2013: Beatrice Kühn, Jeanine Koller
2014: Marco Zeitschel

Zum Oberfeuerwehrmann wurde ernannt:
2013:Damir Bilic, Franziska Gregori, Monika Hietl, Giulia Radovanovic`, Elsa Reimer
2014: Katharina Inguane, Tobias Scheitler

Zum Hauptfeuerwehrmann wurde ernannt:
2014: Sebastian Kindl

Zum Löschmeister wurde ernannt:
2014: Albrecht Staudt, Marcel Eckardt

Zum Oberlöschmeister wurde ernannt:
2014: Manfred Lohberger

Zum Hauptlöschmeister wurde ernannt:

Zum Brandmeister wurde ernannt:
2014: Michael Berg

Für 10 Jahre wurden geehrt:
2014:Sebastian Kindl, Michael Berg, Hayrettin Kapucu, Thomas Ziegler

Für 20 Jahre wurden geehrt:
2014: Manfred Lohberger

Für 25 Jahre wurden geehrt (Ehrenkreuz in Silber):
2013: Thomas Protzner

Neues Material der Werkfeuerwehr

Ende 2014 erhielt die Werkfeuerwehr, sowie ein Großteil der Feuerwehren im Landkreis München, nach langer Planungsphase neue (digitale) Funkgeräte.

2 neue digitale Geräte (links) sowie die beiden älteren analogen Funkgeräte (rechts)

Handsprechfunk-Geräte in der Ladehaltungerung

Ebenfalls neu beschafft wurden Leinenbeutel speziell für den Atemschutztrupp im Innenangriff. Darin enthalten ist eine 30-Meter-Feuerwehrleine, ein Rettungsmesser, 2 Keile, sowie eine Endlosschlinge

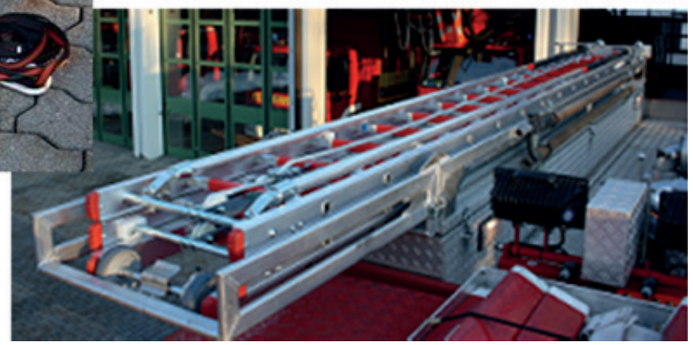

Schiebeleiter

Auch hier wollen wir uns bei der Krankenhausleitung für die stets aktuelle Ausrüstung bedanken. Somit können wir für Patienten und Mitarbeiter /innen einen bestmöglichen technischen Schutz bieten.

Gesellschaftliches

Feste, Hochzeiten, Geburten

Schneebarfest 2013 und 2014
(ohne Foto)

Oldtimertreffen

Sommerfest
2013 2014

31.01.13
Louis
Ferdinand
Steinkopff

Hochzeit am 4.4.14:
Monika und Andreas
Hietl
Mit den Kameraden
der Werkfeuerwehr
sowie der
Freiwilligen Feuerwehr
Vaterstetten

Fotoimpressionen

Übung mit
Brandbekämpfung

Digitalfunk
Schulung

Übung: Person unter
Mähmaschine

Truppmann
Kreisausbildung

Floriansmesse mit Fahrzeugweihe

Jahreshauptversammlung 2013

Verabschiedung Oliver Dengler
(32 Jahre aktiver Dienst in der Werkfeuerwehr)

Beförderungen

Tag der offenen Tür im Katastrophenschutzzentrum 2014

kbo-Isar-Amper-Klinikum
Mitarbeiterfest vom 11. – 13.07.2014

Auch hier war die Mannschaft der
Werkfeuerwehr
zur Sicherheitswache vertreten

Im stillen Gedenken
den verstorbenen Kameraden

Nachruf Olaf Hellrich

Plötzlich und unerwartet verstarb am Sonntag, den 01. Juni 2014, unser Kollege, Mitarbeiter und Freund Olaf Hellrich im Alter von 46 Jahren.

„Menschen treten in unser Leben und begleiten uns eine Weile!

Manche bleiben für immer, denn Sie hinterlassen Spuren in unserem Leben.“

Herr Olaf Hellrich gehörte unserem Unternehmen seit 15.11.1990 als Handwerker an. Als engagierten, tatkräftigen und sympathischen Mitarbeiter haben wir Herrn Hellrich kennen und schätzen gelernt. Wir werden ihn stets in guter Erinnerung behalten.

Unser tief empfundenes Mitgefühl gilt seiner Familie.

kbo-Isar-Amper-Klinikum München-Ost

Klinikleitung, Betriebsrat und MitarbeiterInnen

Olaf Hellrich war viele Jahre Mitglied der Werkfeuerwehr, als Gruppenführer und Maschinistenausbilder zum wohle des Krankenhauses.

Nachruf Olaf Bork

Am 09. April 2014 ist Olaf Bork nach langer, schwerer Krankheit verstorben. Bis zu seiner Pensionierung leitete er die beiden Gärtnereien in Haar I und Haar II des ehem. Bezirkskrankenhauses Haar. Des Weiteren setzte er sich bei der Werkfeuerwehr lange Jahre als Gruppenführer weit über das übliche Maß hinaus für die Belange des Hauses ein. Auch über die Gemeindegrenzen hinaus engagierte sich Olaf Bork seit jeher. Seit 1963 war er Einsatzkraft im Luftschutzhilfsdienst, ehe ihn der Landkreis München mit der Aufgabe betraute, einen ABC-Zug aufzubauen.

Diesen leitete er insgesamt 24 Jahre bis zu seinem Ruhestand.

Für sein großes persönliches Engagement wurde Olaf Bork 1983 mit dem Bundesverdienstkreuz und 1988 mit einer Ehrenurkunde des Bayerischen Staatsministers des Innern ausgezeichnet. In Ihrer Trauerrede würdigte die Landrätin, Frau Johanna Rumschöttel, nochmals seine Tatkraft und seinen Einsatz für die Bürgerinnen und Bürger, bis vor kurzem war er noch für „seinen“ ABC-Zug im Bereich der Lagerverwaltung tätig, so dass auch die jungen Kolleginnen und Kollegen den stets freundlichen und liebenswerten Menschen Olaf Bork kennenlernten.

Sebastian Schöttner

WERKFEUERWEHR

kbo-Isar-Amper-Klinikum-München-Ost

Die Werkfeuerwehr sucht Unterstützung

Eine starke Mannschaft bestehend aus 37 Frauen und Männern würde sich freuen, neue engagierte Kollegen begrüßen zu dürfen. Es erwarten Dich viele neue Aufgaben, die bewältigt werden wollen. Du erhältst von uns eine gründliche Ausbildung sowie auch im Verbund mit anderen Feuerwehren des Landkreises München.

Die Werkfeuerwehr ist im Bereich des Krankenhauses eine eigene kleine Familie, welche aus allen Berufsgruppen des Klinikums besteht. Kameradschaft wird bei uns groß geschrieben und auch außerhalb der Dienstzeit steht man sich mit Rat und Tat zur Seite.

Gerne nehmen wir uns für Dich Zeit, an einem Dienstag von 17 bis 19 Uhr Dir unsere Tätigkeit vorzustellen.
Wenn wir Dich überzeugen konnten, erhältst du von uns eine persönliche Schutzausrüstung die Dank unserer Krankenhausleitung einen hohen Standard entspricht.

Einer fehlt – Du!

Dein Spind wartet auf Dich.

Werkfeuerwehr des
kbo-Isar-Amper-Klinikum-München-Ost

Lust auf “mehr” Feuerwehr

Informiere Dich bei unserem

Leiter der Werkfeuerwehr:

Michael Berg
Telefon: 43443

oder dem stellv. Leiter:

Thomas Ziegler
Telefon: 43636

Wir würden uns freuen, Dich als engagiertes Mitglied in unserer Werkfeuerwehr begrüßen zu dürfen.

kbo Isar-Amper-Klinikum MÜNCHEN-OST
Zuverlässig an Ihrer Seite

Foto des Katastrophenschutzzentrums

ABC-ZUG KATASTROPHENSCHUTZ LKR. MÜNCHEN

WERK FEUERWEHR ISAR-AMPER-KLINIKUM

FREIWILLIGE FEUERWEHR HAAR

Technisches Hilfswerk
Ortsverband München-Land

Bayerisches Rotes Kreuz
Rettungswache Haar

WERK FEUERWEHR ISAR-AMPER-KLINIKUM

kbo Isar-Amper-Klinikum MÜNCHEN-OST
Zuverlässig an Ihrer Seite

Jahresübungsplan der Werkfeuerwehr 2015

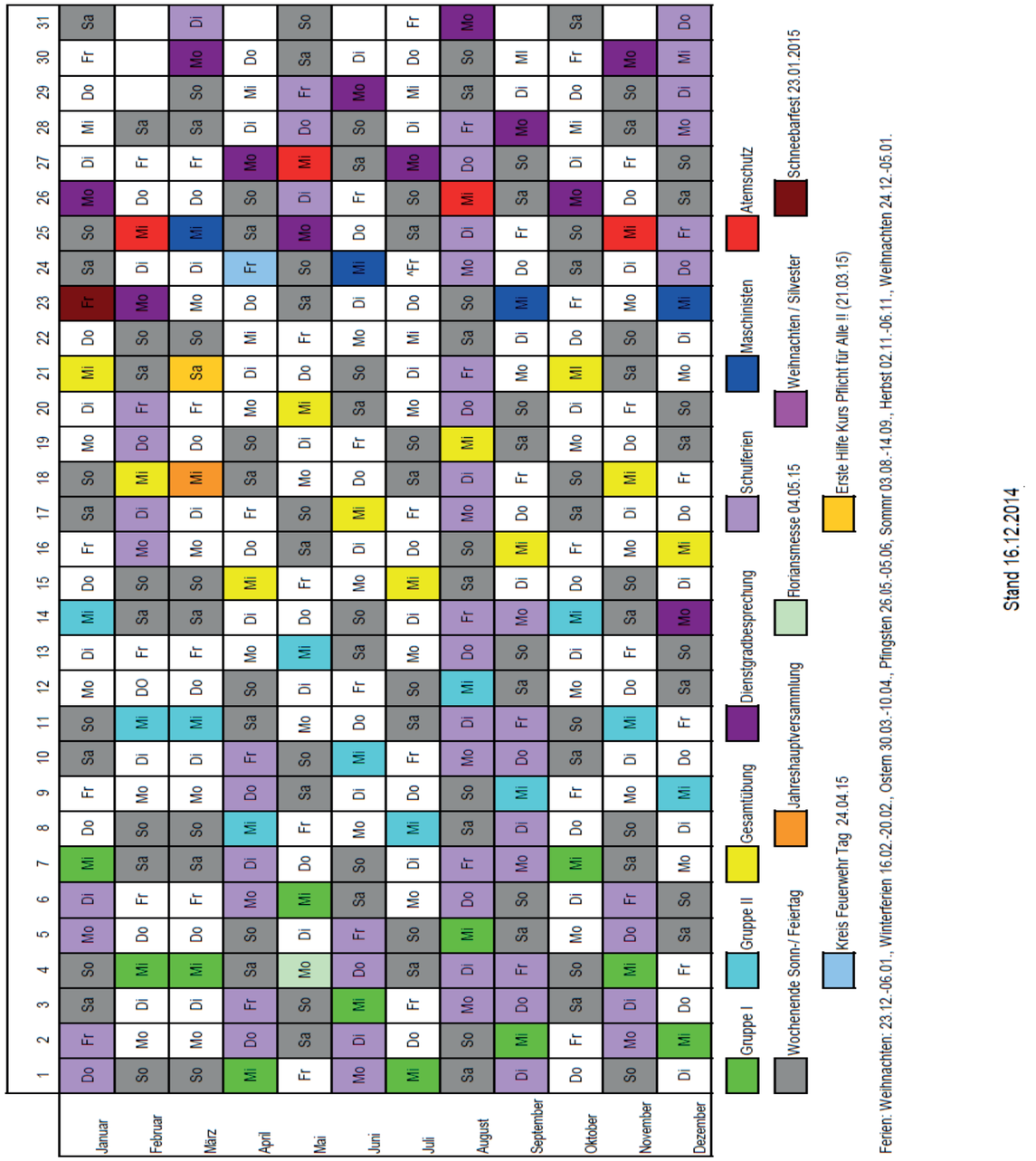

Ferien: Weihnachten: 23.12.-06.01., Winterferien 16.02.-20.02., Ostern 30.03.-10.04., Pfingsten 26.05.-05.06, Sommr 03.08.-14.09., Herbst 02.11.-06.11., Weihnachten 24.12.-05.01.

Stand 16.12.2014

Impressum

Jahresbericht erstellt durch:

Text:
Michael Berg
Thomas Ziegler
Christoph Karrer
Monika Hietl
Andreas Hietl
Sebastian Schöttner

Fotos:
Fabian Stetzuhn
Andreas Hietl
Alexander Petzold
Fotos der Werkfeuerwehr IAK

Layout und Design:
Michael Berg
Andreas Hietl
Christoph Karrer

Impressum

Druck:
Druck & Medienhaus
EDER & POEHLMANN
www.GenießenSie.de

Informationen:
Geschichte der Werkfeuerwehr (Intranet)

Korrektur gelesen:
Christoph Karrer, Albrecht Staudt

EDV-Support:
Dominic Erxleben

Vielen Dank an alle weiteren Kameradinnen und Kameraden, die uns unterstützend zur Seite standen.

Ein Dank auch an die Stationsleitungen, Werkstattleiter und Abteilungsleiter. Wir wissen, Feuerwehrleute haben viele Dienstwünsche. Diese ermöglichen Übungen, Lehrgänge im Landkreis und an Feuerwehrschulen, um im Ernstfall gut ausgebildet für Ihre und unsere Sicherheit da zu sein.

Ihre Werkfeuerwehr des
kbo-Isar-Amper-Klinikum-München-Ost

Gewinnspiel (Kreuzworträtsel)

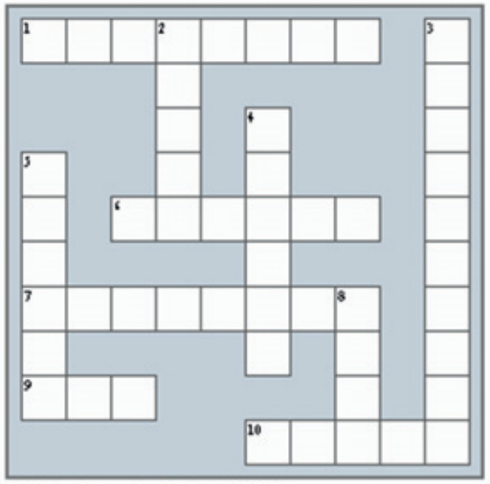

Freiwillige Feuerwehr Sendling © 2008
EclipseCrossword © 2000-2007

Waagerecht

1. bekämpfen von Feuer
6. Steighilfe mit Sprossen
7. Fördermittel für Wasser
9. Farbe der Feuerwehrfahrzeuge
10. Maschine zum Fördern von Flüssigkeiten

Senkrecht

2. Werkzeug zur Holzbearbeitung
3. Schutz für Hände
4. Telefonnummer 112
5. Löschmittel
8. Kopfschutz

Zum Gewinnen gibt es 3 USB Powerbank
oder Feuerwehr USB Sticks.
Kommt mit dem richtig ausgefüllten Rätsel, an einem Dienstag von 17 bis 19 Uhr in die Feuerwehr (Vockestraße 42).
Die ersten 5 richtigen Antworten gewinnen. Ende des Gewinnspiels ist der 1.8.2015

Viel Erfolg!

Vielen Dank an die Freiwillige Feuerwehr Sendling,
die uns das Rätsel zur Verfügung gestellt haben.

Dieser Jahresbericht stellt keine Zeitung im Sinne des Presserechts dar, vielmehr ist es ein Rechenschaftsbericht an alle Interessierten und Freunde der Werkfeuerwehr kbo-IAK-KMO. Die Verteilung erfolgt kostenlos. Sofern keine andere Quelle angegeben ist, unterliegen alle Fotos dem Copyright der Werkfeuerwehr kbo-IAK-KMO. Der Jahresbericht wurde nach umfangreichen Recherchen und mit größt möglichster Sorgfalt erstellt, dennoch kann für die Richtigkeit des Inhaltes keine Gewähr übernommen werden. Nachdruck, auch auszugsweise, ist nur nach Rücksprache mit dem Leiter der Werkfeuerwehr und nur unter korrekter Angabe der Quelle erlaubt.

3. Umschlagseite (bleibt leer)

Personelle Veränderungen
2013 /2014

Herzlich Willkommen in der Werkfeuerwehr:

Förg Alexander
Gruber Silvia
Karrer Christoph
Lohberger Ludwig
Popov Alexander
Schulz Stefan
Stetzuhn Fabian
Winkler Chris

Auf Wiedersehen und vielen Dank für die geleisteten Stunden bei Übungen und Einsätzen:

Artmann Michael
Huber Franz Xaver
Koller Janine
Link Paul
Reimer Elsa
Scheitler Tobias
Schmidt Marc
Schöbel Ulrike
Unfried Ralf
Winkler Chris