

Jetzt bewerben

Du bist interessiert? Dann komm auf unsere Website. Hier findest du weitere Infos und den Link zu unserem Bewerberportal.



Fachliche Informationen

Siehe Kontakt auf der Rückseite

Schreibe dich bitte zusätzlich im Bewerbungsportal der Technischen Hochschule Rosenheim zwischen dem 1. Mai und 15. Juli für den Studiengang Pflegewissenschaft (B.Sc.) ein. Weitere Informationen zum Studiengang findest du unter: th-rosenheim.de/gesundheits-soziales/pflegewissenschaft-bsc/

Kontakt an der Technischen Hochschule Rosenheim:

Magdalena Schlosser,
Praxiskoordinatorin & kommissarische
Studiengangskoordinatorin im Studien-
gang Pflegewissenschaft
Telefon | 08031 805-2978
E-Mail | pflege@th-rosenheim.de



Kontakt

kbo-Isar-Amper-Klinikum Region München

Klinik Taufkirchen (Vils)

Sarah Müller, Leitung Stabstelle Zentrale Praxisanleitung und
Christian Hampel, Strategische Praxis- und Pflegeentwicklung
Bräuhausstraße 5

84416 Taufkirchen (Vils)

Telefon | 08084 934-383 (Christian Hampel)

| 0151 42215217 (Sarah Müller)

E-Mail | pflege-studieren.iak-tfk@kbo.de

Web | kbo-iak.de

Ärztlicher Direktor: Prof. Dr. Peter Brieger

Pflegedirektorin: Brigitta Wermuth



Sie erreichen uns:

Mit öffentlichen Verkehrsmitteln: Von München nach Erding mit S-Bahn 2. Weiter von Erding nach Taufkirchen (Vils) mit Bus 562, am Wochenende mit der Linie 5620. Alternativ von München nach Dorfen mit der Regionalbahn München – Mühldorf. Ab Dorfen mit Bus 9403 nach Taufkirchen.

Fahrplaninfo: mvv-muenchen.de oder rvo-bus.de

Pflegeheld*innen gesucht



Pflege studieren

Ausbildungsintegriertes Studium
zur Pflegefachfrau (B.Sc.)/zum Pflegefachmann (B.Sc.)

Hochschulreife – was nun?

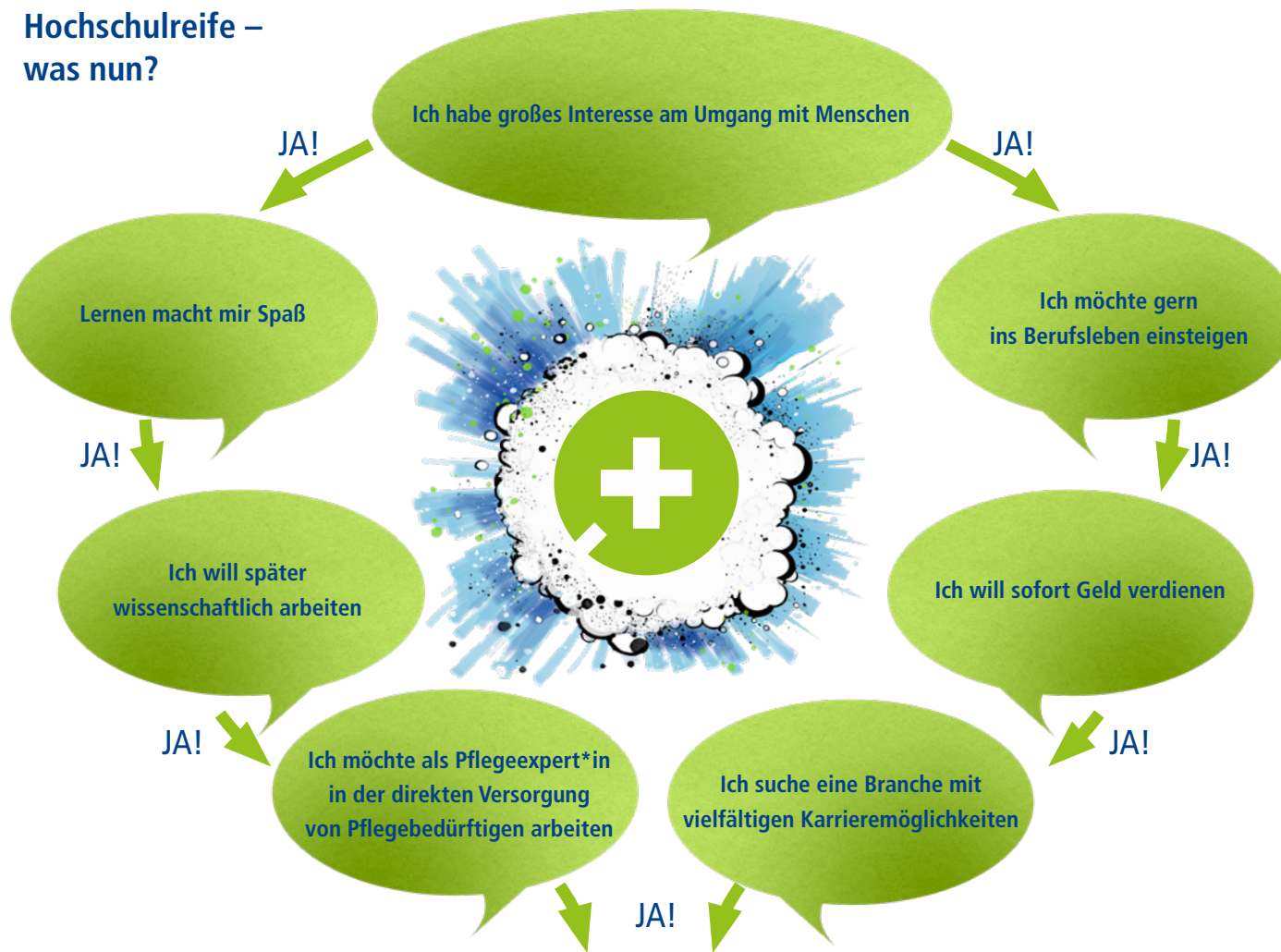

Bewirb dich für ein ausbildungsintegriertes Studium zur Pflegefachfrau (B.Sc.)/ zum Pflegefachmann (B.Sc.)

Du bist dir unsicher? Dann mach' doch erst einmal ein Praktikum bei uns und schau' dir die Sache aus der Nähe an:



Ausbildung in Theorie und Praxis

Das Studium beginnt jährlich zum 1. Oktober und dauert sieben Semester (3,5 Jahre). Die Praxiseinsätze finden am kbo-Isar-Amper-Klinikum und weiteren Einsatzorten, wie fachspezifischen Kliniken, Pflegeheimen oder ambulanten Pflegediensten statt. Parallel dazu absolvierst du die theoretischen und praktischen Lehrveranstaltungen anhand eines modularen Curriculums an der TH Rosenheim sowie der Pflegeschule der RoMed Kliniken Rosenheim gemeinsam am Campus der TH. Die praxisnahen Lerneinheiten im Skills- und Simulationslabor Pflege ermöglichen eine innovative Lernumgebung.

Mit Abschluss aller Modulprüfungen des Studiums erlangst du auch die staatliche Berufszulassung im Pflegeberuf und damit eine EU-weite Anerkennung für die Berufstätigkeit in der ambulanten und stationären Akut- und Langzeitpflege.

Welche Inhalte erwarten dich?

- Settingbezogenes Pflegehandeln
- Methodik zur Gestaltung von Arbeits- und Beziehungsprozessen
- Konzepte zur Gesundheitsprävention und Krankheitsbewältigung
- Zukunftsorientierte, forschungsbasierte Pflege von Menschen aller Altersgruppen

Was bieten wir?

- Intensive Betreuung durch eine qualifizierte Praxisanleitung und persönliche Ansprechpartner im Unternehmen
- Ausbildungsvergütung mit Studienzulage nach Tarifvertrag (TVSöD)
- Abschlussprämie bei bestandener Prüfung
- Vermögenswirksame Leistungen
- Betriebliche Altersvorsorge
- Wohn- und Fahrtkostenzuschuss